

# PROJET *pédagogique*

Vacances d'hiver

## Accueil de loisirs La Cabane

DU 09/02 AU 20/02/2026

**Accueil de loisirs, rue des écoles à Jacob-Bellecombette :**

**Les Zouzou :** Salle Zig-Zag  
(3-5 ans)

**Les Pop-corn et Pré-ados :** Ecole élémentaire du Grand Pré  
(6-8 et 9-11 ans)

### REPAS

Les repas sont pris au restaurant scolaire la Dorade. Sauf exception, les pique-niques sont fournis lors des sorties. Les goûters sont fournis par nos soins.

### Accueil :

Matin : De 7h45 à **9h30**

Après-midi : De 13h30 (sieste) à 14h00

### Départ :

Matin : De 11h45 à 12h00

Après-midi : De 16h30 à **18h00**

**Sauf si un horaire différent est indiqué sur le programme.**

### CONTACTEZ-NOUS :

 Solène : 06.43.22.22.88

 inscriptions-servicejeunesse@jacob-bellecombette.fr



### Zouzou

#### Semaine 1

Josette  
Maryline  
Étienne  
Stephen

#### Semaine 2

Josette  
Nicolas  
Étienne  
Émilie

### Pop-corn

Pascale  
Hugo

### Pré-ados

Élodie



# Les Objectifs pédagogiques



*Qu'est-ce que c'est ?*



Les objectifs pédagogiques sont de véritables boussoles !

Ils permettent de donner du sens aux activités et sorties qui seront proposées aux enfants.

Pour la période des vacances d'hiver, nous avons défini, en équipe, des objectifs qu'il nous tient à cœur d'atteindre tous ensemble.

Nous commençons par définir des objectifs généraux, en lien avec le projet éducatif, puis nous définissons des objectifs plus précis pour arriver à la mise en place d'actions concrètes.

Les activités, ainsi que les sorties et l'organisation de la vie quotidienne, ont été élaborées en fonction de ces objectifs, afin d'y répondre au mieux.

Avec l'aide des enfants et de ce que nous observerons durant les vacances, nous pourrons évaluer nos actions. C'est ce qui nous permet à tous de progresser dans nos pratiques.



# FAVORISER L'ÉPANOUISSEMENT DE L'ENFANT

Permettre la découverte de l'environnement naturel et humain

Découverte de la diversité culturelle

Proposition de choix entre plusieurs activités



Animation de semaines à thème

Sortie à la neige à la Féclaz



Proposer un rythme de vie adapté à l'âge de l'enfant

Mise en place de temps de jeux libres



Journées rythmées en fonction des besoins de l'enfant



Animation de temps calmes en début d'après-midi



Jeux de société et lectures variées proposés aux enfants



# PERMETTRE L'ACCÈS À LA SOCIALISATION DE L'ENFANT



Sensibiliser l'enfant à la notion de vivre ensemble



Développer l'esprit d'équipe

Partage d'activités inter-groupes



Favoriser l'acceptation des  
différences individuelles

Prise en compte des besoins de chacun



Initiation à différents sports



Animation d'un temps de bilan collectif en fin de journée



Proposition de jeux collectifs



Écoute de ses sensations



# La journée type

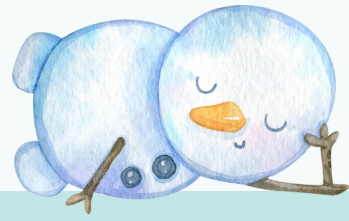

7h45 - 9h30 : Accueil des enfants et des parents



9h30 - 9h45 : Présentation de la journée



9h45 - 11h30 : Activité du matin



11h30 - 12h00 : Temps libre



12h00 - 13h00 : Repas



13h00 - 14h00 : Temps calme



*(13h30 : début de la sieste pour les petits)*

13h30 - 14h00 : Accueil de l'après-midi

14h00 - 16h00 : Activité



16h00 - 16h30 : Goûter



16h30 - 17h00 : Temps de bilan de la journée



17h00 - 18h00 : Départ échelonné des enfants et jeux libres



# INFOS

## Pour l'accueil de loisirs, j'ai besoin :

- D'une gourde remplie d'eau
- D'une tenue confortable, non salissante, adaptée à la météo du jour
- De bonnes chaussures qui me permettent de courir, marcher et sauter sans risque



• **Sortie luge le 20/02/202.**  
**Tu peux amener ta luge !**  
**Tenue pour la neige exigée,**  
**pas de bottes de pluie.**



## Sorties, pique-niques, repas et goûters :

- Les sorties sont indiquées sur le programme d'activités. **Les horaires peuvent changer**, si c'est le cas, ils seront indiqués sur le programme. **L'inscription à la journée est obligatoire.**
- Sauf en cas d'indications spécifiques, les pique-niques sont toujours commandés par nos soins.
- Les repas sont pris au restaurant scolaire la Dorade, les menus sont consultables sur le portail familles.
- Les goûters durant les vacances scolaires sont fournis par nos soins.

# INSCRIPTIONS ET MODALITÉS

**Ouverture des inscriptions aux jacobins**

**Jeudi 15 Janvier**

Directement sur le portail famille.

**Ouverture des inscriptions aux Cassinois**

**Jeudi 22 Janvier**

Directement sur le portail famille.

**Ouverture des inscriptions aux familles du canton du Val d'Hyères\* et extérieures**

**Jeudi 29 Janvier**

Directement sur le portail famille.

*\*Cognin, Saint-Sulpice, Vimines, Montagnole*

## **Annulations**

Jusqu'à 10h00 au plus tard  
**5 jours avant.**

## **Modalités d'inscriptions :**

Les réservations doivent nous parvenir :

Au plus tard le jeudi de la semaine précédente **avant 10h00.**

Directement sur le portail famille.

## **Règlement intérieur**

Disponible sur le site Internet de la Mairie :

- [www.jacob-bellecombette.fr](http://www.jacob-bellecombette.fr)
- Sur le portail famille

# TARIFS

## TARIFS JACOBINS €

QF	0-534	535-700	701-800	801-900	901-1400	1401-1800	1800+
Demi-journée (matin ou après-midi)	3.08	4.18	5.17	5.71	6.26	6.59	6.70
Demi-journée avec temps de repas	5.17	7.89	10.24	11.41	12.57	13.43	14.41
Matin et après-midi sans temps de repas	5.82	7.68	9.12	9.88	10.65	11.20	11.87
Journée complète	7.91	11.39	14.19	15.58	16.96	18.04	19.58

## TARIFS EXTERIEURS €

QF	0-534	535-700	701-800	801-900	901-1400	1401-1800	1800+
Demi-journée (matin ou après-midi)	4.11	5.21	6.20	6.74	7.29	7.62	7.73
Demi-journée avec temps de repas	9.29	12.01	14.36	15.53	16.69	17.55	18.53
Matin et après-midi sans temps de repas	6.85	8.71	10.15	10.91	11.68	12.23	12.90
Journée complète	12.03	15.51	18.31	19.70	21.08	22.16	23.70